Auto's Dewulf

Verkoop en onderhoud

BMW 116 116 d AdBlue (EU6AP)

UITRUSTING

- Achterbank 1/3 - 2/3
- Armsteun
- Elektrisch verstelbare buitenspiegels
- Lichtsensor
- Navigatiesysteem
- Parkeerhulp achter
- Regensensor
- Bluetooth
- Digitale radio-ontvangst
- Inductieladen voor smartphones
- USB
- Lichtmetalen velgen
- Sportzetels
- Airbag bestuurder
- Antiblokkeersysteem
- Bandenspanningscontrole
- Centrale vergrendeling
- Hoofd airbag
- Lane Departure Warning Systeem
- Snelheidsbeperkingsinstallatie
- Stuurbekrachtiging
- Airconditioning
- Automatische klimaatregeling
- Elektrische ruiten
- Lederen stuurwiel
- Multifunctioneel stuur
- Parkeerhulp
- Parkeerhulp voor
- Start/Stop systeem
- Boordcomputer
- Handsfree
- MP3
- Radio
- Aanraakscherm
- Spoiler
- Achter airbag
- Airbag passagier
- Automatische Tractie Controle
- Centrale deurvergrendeling met afstandsbediening
- Electronic Stability Program
- Isofix
- LED verlichting
- Noodoproepsysteem
- Startonderbreker
- Zij-airbags

SPECIFICATIES

Merk:	**BMW**
Model:	**116**
Kilometerstand:	**62787**
Kleur:	**Zwart**
Versie:	**116 d AdBlue (EU6AP)**
Eerste inschrijving:	**06/2022**
Versnelling:	**Manueel**
Cilinderinhoud:	**1496**
Cilinders:	**3**
Brandstof:	**Diesel**
Brandstofverbruik:	**3,80 l/100 km (gem.)**
CO2-emissie:	**120**
Aantal deuren:	**5**
Aantal zitplaatsen:	**5**

€ 14500.00

Meer info?

Bel ons: **051 74 60 77**

Mail ons: **info@autos-dewulf.be**

Let op! Geld lenen kost ook geld!

- Vrijblijvend bezichtigen
- Vrijblijvende testrit

BMW 116 116 d AdBlue (EU6AP)

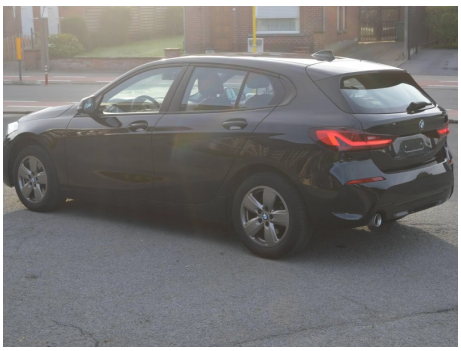

Car-Pass

BVBA Auto's Dewulf
Heirweg 155,
8800 Roeselare

Ondernemingsnr.: 0847955712

Historiek van het voertuig met chassisnummer WBA7M710X07L30422

Merk/Model:	BMW 116D	Eerste ingebruikname:	29/06/2022
Energiebron:	Diesel	Eerste inschijving in België:	29/06/2022
Euronorm:	6if	Operatieve tenigcopacity:	New
CO_2-emissies (g/km):	100 (NEDC) - 120 (WLTP)	Scan de QR-code voor de onderhoudshistoriek	
Keuring na ongeval mogelijkerwijs: (Indien met expertise-uitgevoerd op 21-03-2017 werd vderzing gehouden	New		
Situatie op:	02/10/2026		

Kilometerstanden

Km	Datum	Km	Datum	Km	Datum
62,787	02/10/2026				
60,851	23/05/2026				
58,084	18/02/2026				
56,681	13/11/2025				
39,872	04/09/2025				
54,933	25/08/2025				
53,699	09/07/2025				
48,849	23/02/2025				
43,079	18/09/2024				
39,999	28/06/2024				
35,947	03/04/2024				
30,278	14/12/2023				
25,621	17/08/2023				
16,369	15/04/2023				
9,415	28/10/2022				

De gegevens vermeld op dit document zijn afkomstig van derde partijen. Car-Pass stelt is deze de ontvangen niet bekijkt noch de juistheid en of volledigheid van deze gegevens te controleren. Een aansluiting de voertuigen op https://www.car-pass.be/nl/dossier